BIBLIOTECA NACIONAL
Avenida Rio Branco CAPITAL

FAVORÁVEL O SR. NEGRÃO DE LIMA AO AUMENTO DOS FUNCIONÁRIOS IGUAL AO FEDERAL (Na 2.ª P.)

PARA JUSCELINO LER E MEDITAR

Escandalo nas Importações de Narcóticos Norte-Americanos

Egito, em 1954, e Canadá, em 1955, compravam o mesmo produto, respectivamente, 35 e 30 vezes mais barato que o Brasil — No Govêrno Café Filho os preços subiram astronomicamente — Enquanto o preço médio internacional se mantinha na casa de 1 dóllar, o Brasil pagava 26 dóllars e 37 cents por onça-pêso. — Brasil — O grande otário Internacional. — (Reportagem de Augusto Aguiar exclusiva para o DIARIO DA NOITE, na quarta página)

Sangra o Brasil no panamá dos Cadillacs

CONTRABANDISTAS DE AUTOMÓVEIS GANHAM MAIS DE 100 MILHÕES DE CRUZEIROS POR ANO

Aventureiro, agindo mancomunado com dois juizes da Capital Federal, amealhou 600 milhões de cruzeiros em 5 anos de atividades fraudulentas

Até a cozinheira do consul do Brasil em New York trouxe seu carro de luxo — O caso da auxiliar da Delegacia do Tesouro — A industria dos mandados de segurança — mais de 1.000 autos aguardam liberação no Cais do Pôrto — (Texto na segunda página)

J. K. renova as promessas

Salário mínimo só dentro de 60 dias

Perspectiva do "deficit": 26,5 bilhões de cruzeiros — Redução de todas as despesas e promoção do trinômio — Foco inflacionário o desequilibrio dos orçamentos — Dois meses para a procura da base justa para os salários -- (3ª página)

ORGÃO DOS DIARIOS ASSOCIADOS
Diario da Noite
ANO XXVIII Quarta-feira, 28 de Março de 1956 N.º 6.052

DESCARGA — *Os porões do "Presidente Vargas" vieram abarrotados. Foi êsse o primeiro barco a chegar e trouxe 105 toneladas. Na foto, um flagrante da descarga.*

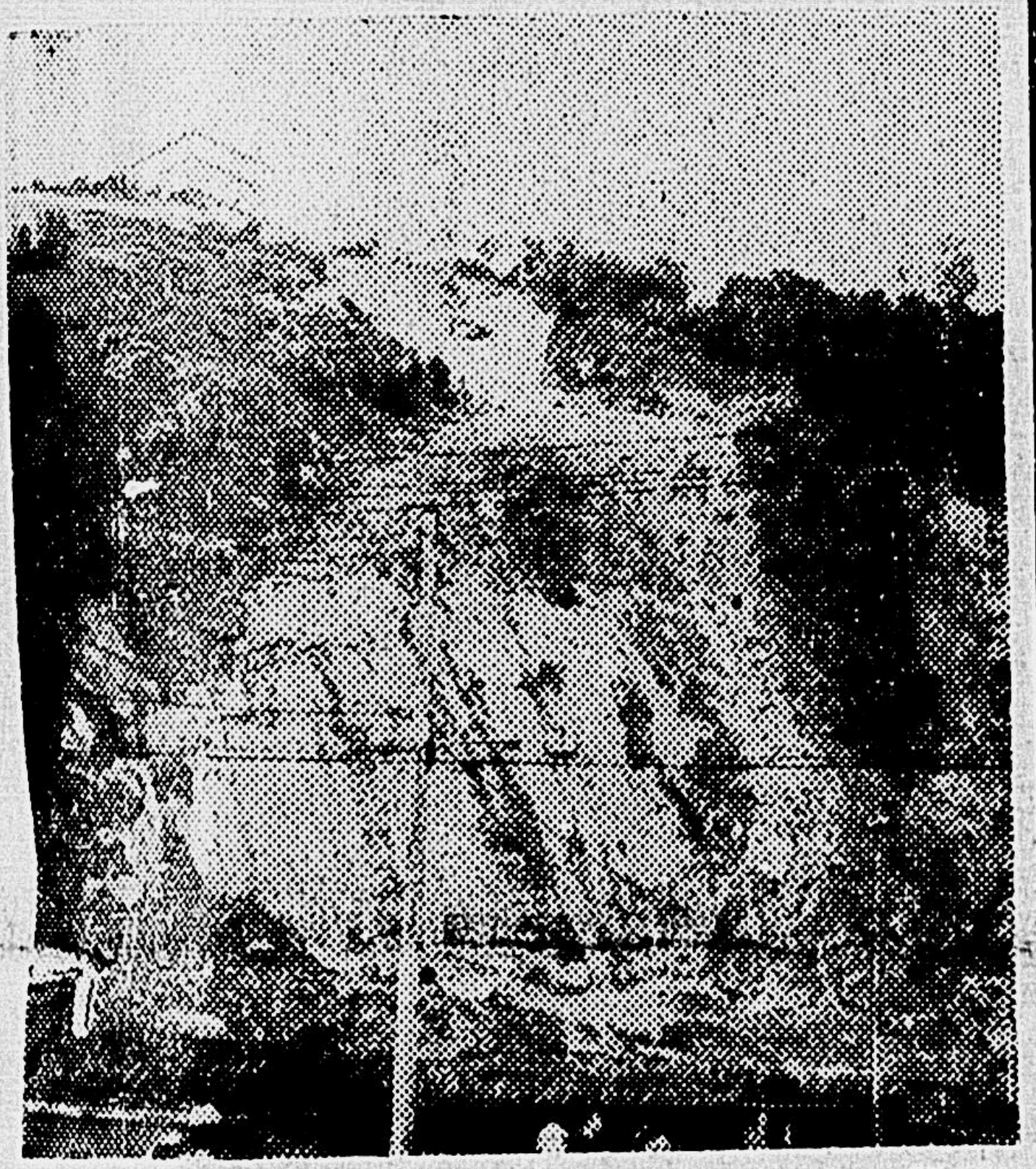

O trágico Monte Serrat — *Êste é o famoso Monte Serrat onde está situado o majestoso Cassino de mesmo nome. Periòdicamente sofre trágicos desabamentos que já arrastaram para a morte mais de duzentas pessoas. A maior tragédia ocorreu em 1928, quando pereceram cêrca de cem vitimas de uma só vez. Com o recente desmoronamento em que dezenas de pessoas perderam a vida, está o cassino ameaçado de ruir, como se vê na foto.*

Ameaça Desabar o Cassino de Monte Serrat

Trinta e oito mortos e sessenta e quatro feridos o trágico balanço da catástrofe de Santos — Socorros Urgentes para a população flagelada — (Texto na sexta pág.)

Campanha-Monstro na Prefeitura:

AUMENTO PARA OS MUNICIPAIS A PARTIR DE JANEIRO E NAS MESMAS BASES DOS FEDERAIS

27 Associações de servidores coligados pleitearão ao Prefeito: Aumento geral, para todo o funcionalismo, indistintamente — Preservação dos direitos adquiridos, inclusive quinquênios. — (TEXTO NA QUARTA PÁGINA)

NO CLUB MUNICIPAL → Flagrante da reunião de ontem.

Já Chegaram ao Entreposto 475 Toneladas de Pescado

Boas as perspectivas do abastecimento de peixe à cidade para consumo nos dias santificados — Superior a 200 toneladas a contribuição da Fundação do Abrigo Cristo Redentor — Policiado por fuzileiros navais o Entreposto, o Pier e o cais da Praça 15 — Assegura o diretor da D. C. P.: Haverá fartura de peixes de primeira e de segunda e o suprimento de pescado fino será satisfatório — As 105 toneladas do "Presidente Vargas" forçaram uma queda acentuada nos preços da tabela.

(Leia na décima página)

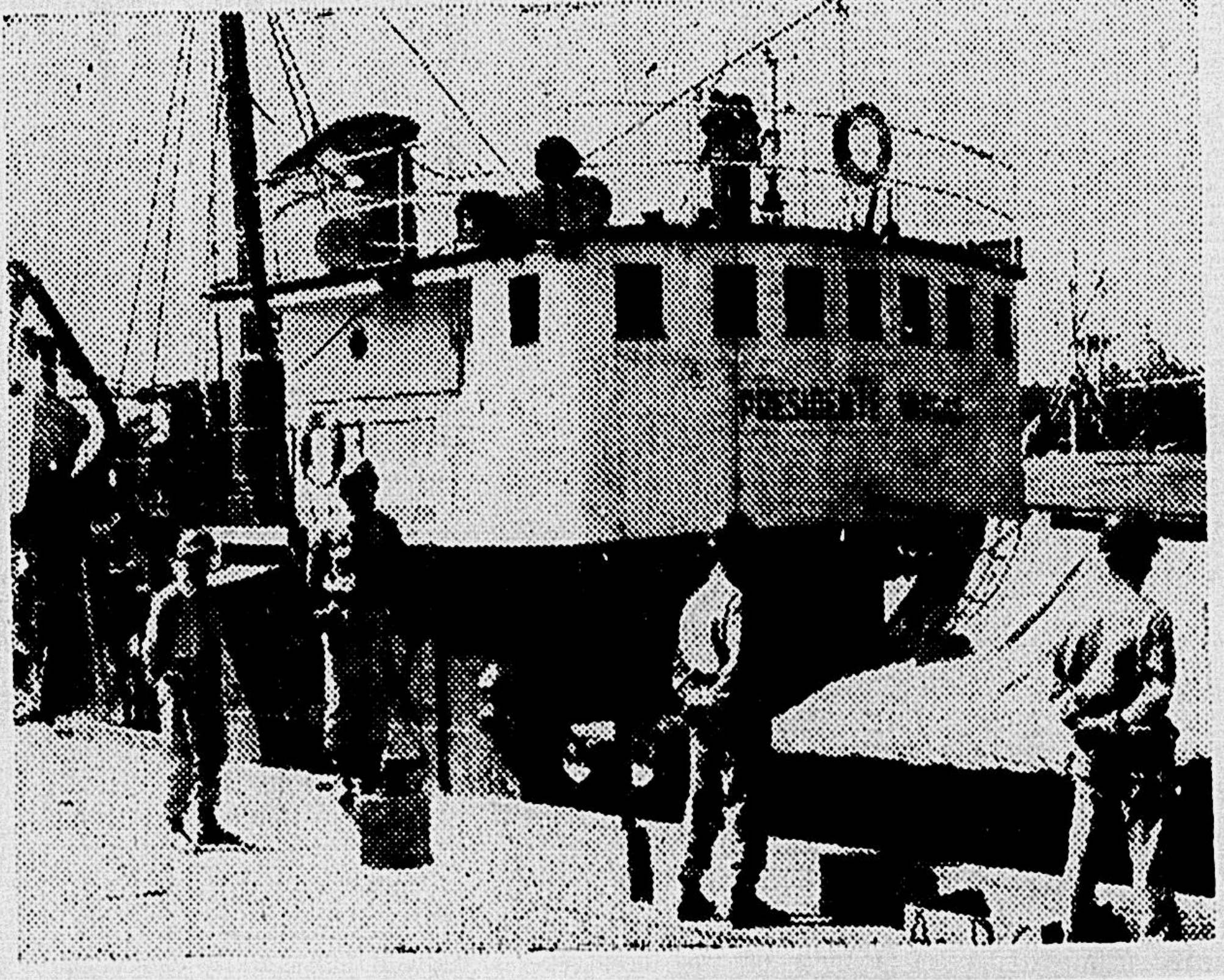

VIGILANCIA — *O "Presidente Vargas", como os demais navios que vão chegando com peixe, está sob rigorosa vigilância, feita pelos P.E. do Corpo de Fuzileiros Navais.*

DUAS POSES E DOIS TRAJES DE UMA BELA CANDIDATA

No desfile de modas realizado sábado último na piscina do Grajaú Tênis Club, Aloyséia, como possivel representante de seu club no concurso "Miss Distrito Federal — Miss Brasil", foi das que mais se destacaram, envergando vários modêlos de "maillots", "shorts" e "slacks".

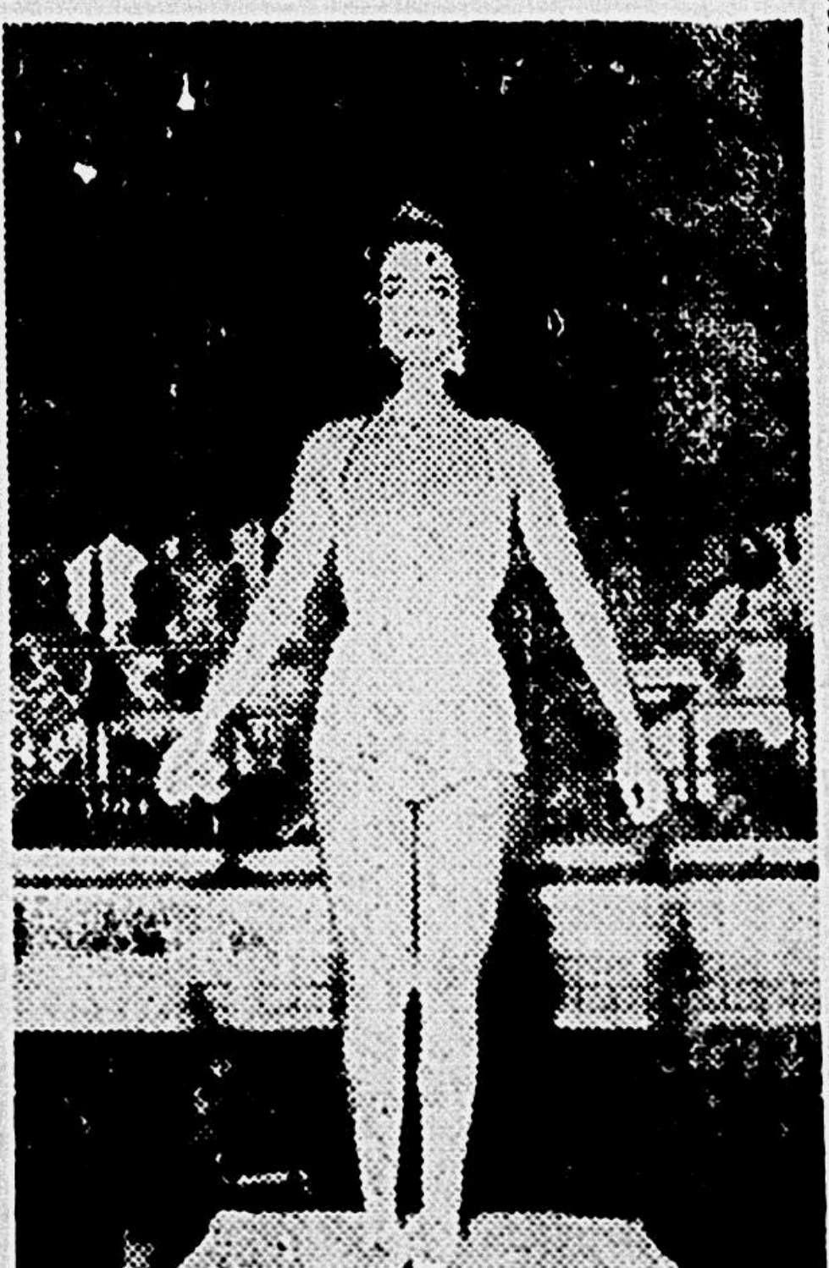

Subida do Paredão CEPI dedicada ao DIARIO DA NOITE

ESCALARÃO 200 METROS DE ROCHA TALHADA A PIQUE NO PÃO DE AÇUCAR

O Centro Excursionista Pico de Itatiaia repetirá a façanha dos pioneiros de 1952 — A 1.º de abril, se houver bondinho e bom tempo — 15 escaladas para a mudança dos grampos — Um gráfico dos "Associados" como escalador extra — Começará às 8 horas a escalada, que poderá ser acompanhada, de binóculo, da Praia Vermelha — (Texto na 12.ª página)

VENCENDO O PENEDO — Armando Santos Lima, um dos conquistadores do "Paredão CEPI", quando garimpava a rocha, para colocar os grampos de aço, necessários ao apoio das cordas nos trechos mais arriscados do penhasco.

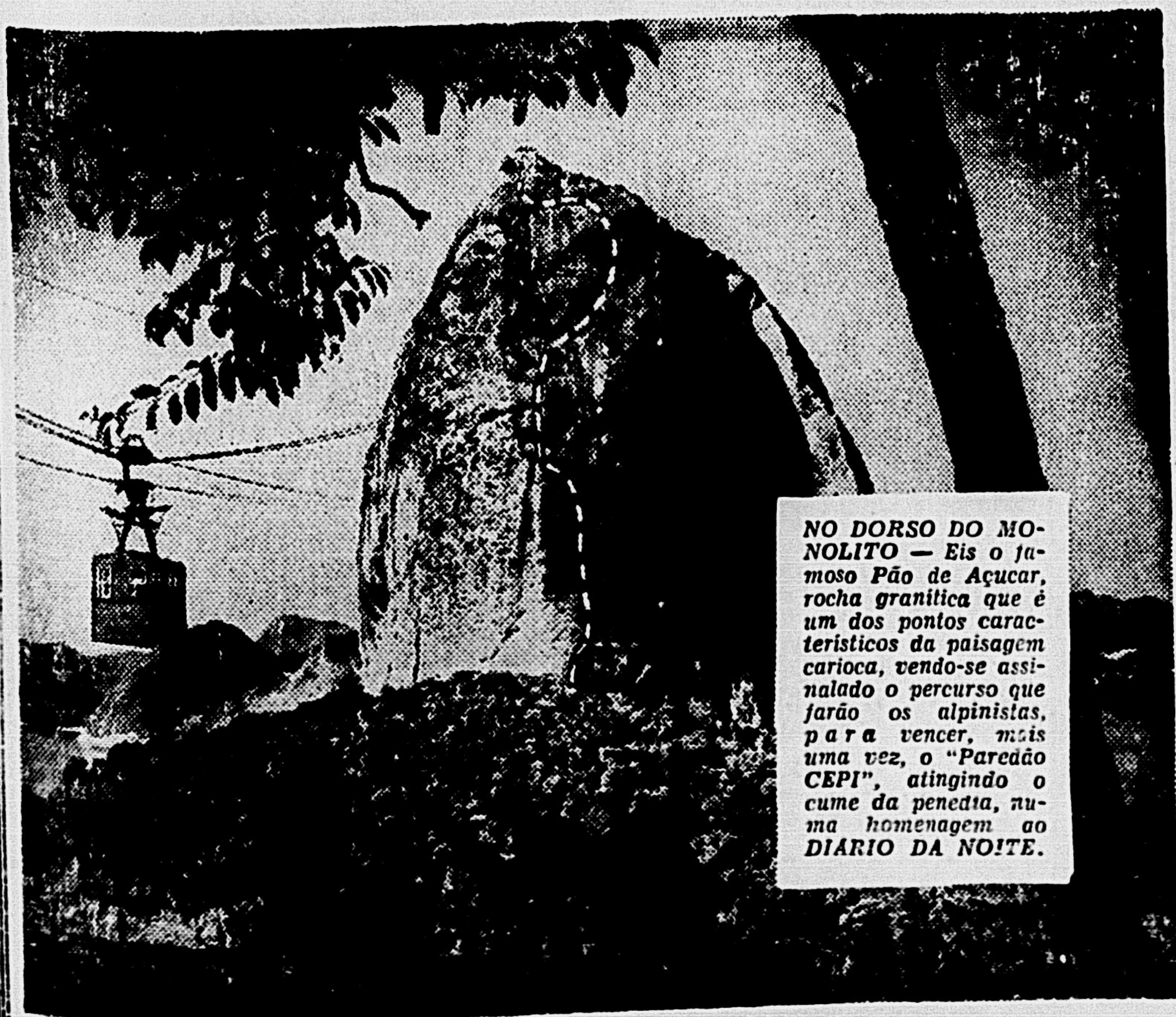

NO DORSO DO MONOLITO — Eis o famoso Pão de Açucar, rocha granitica que é um dos pontos caracteristicos da paisagem carioca, vendo-se assinalado o percurso que farão os alpinistas, para vencer, mais uma vez, o "Paredão CEPI", atingindo o cume da penedia, numa homenagem ao DIARIO DA NOITE.

A FORMIDÁVEL DIREITA DE MARCIANO

COM uma agilidade felina, que espanta em um pêso pesado, Rocky Marciano, ontem, no Ginásio Maracanã, fêz uma demonstração de box para o público brasileiro, enfrentando, apenas com a direita (que se vê enluvada, nas fotos) os pugilistas nacionais Waldemar Adão, Nelson Andrade e Francisco Assis. O formidável "punch" do boxeur italo-americano, campeão mundial de todos os pêsos, deslocava fàcilmente, qualquer que fôsse o local atingido, os nossos lutadores, que se fecharam numa guarda cerrada, para diminuir o efeito dos golpes demolidores. A técnica perfeita, a absoluta coordenação de movimentos, a rapidez da iniciativa e a flexibilidade muscular mostraram ao público um "virtuose" da nobre arte, que justifica, plenamente, a conquista do cetro máximo do box.

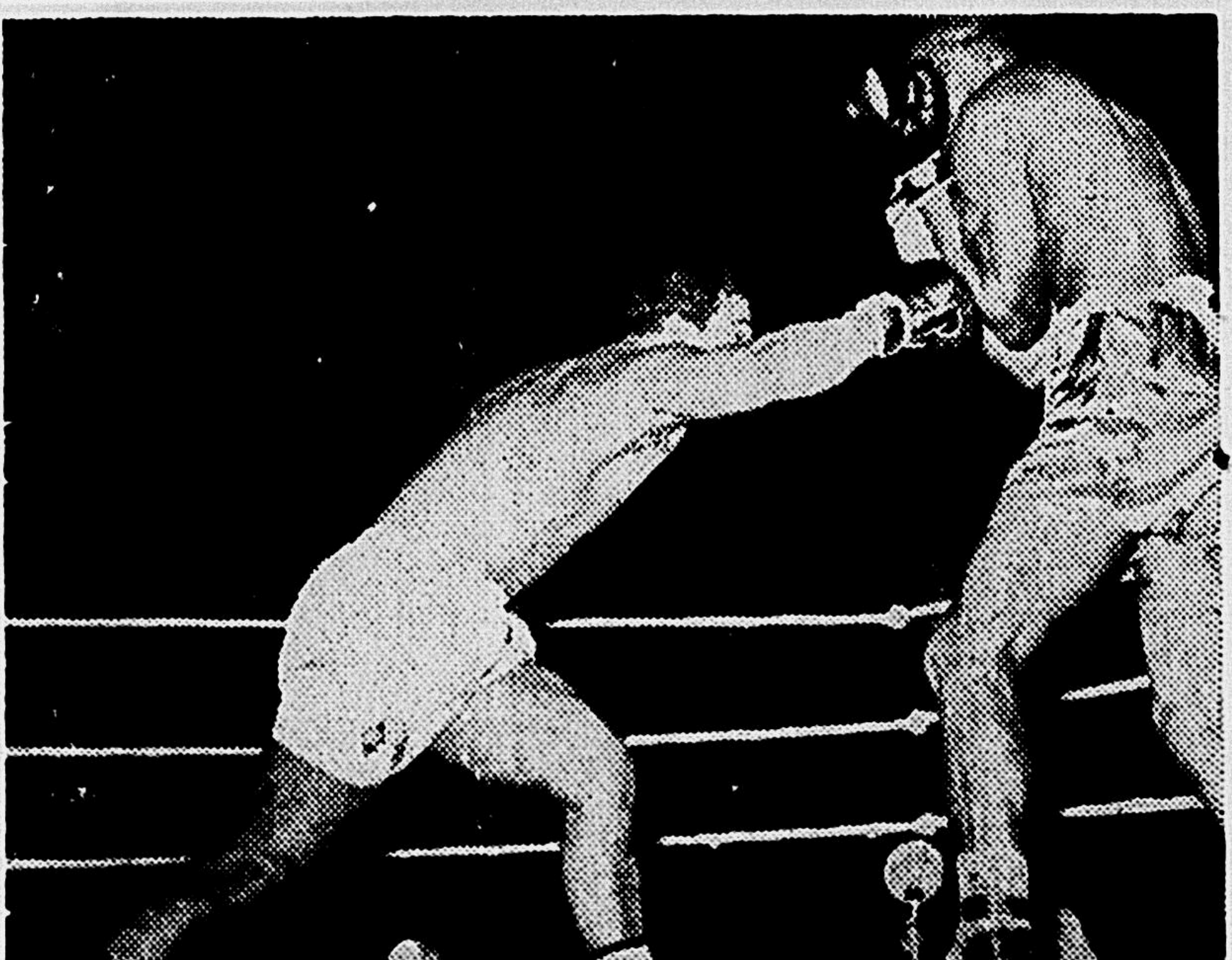

Casos fatais de paralisia infantil em Niterói

Sobressaltados os moradores do Barreto e da Ponta de Areia - Ocultam o fato sob pretexto de evitar o pânico — Declarações de um operário do Lloyd. (Texto na quinta página

A ABI FELICITA OS "ASSOCIADOS" PELO CONCURSO MISS BRASIL 1957

OS UNIVERSITÁRIOS APRESENTARÃO CANDIDATA AO TITULO [illegible] DISTRITO FEDERAL

CLUBS QUE CONCORRERÃO, SEGURAMENTE: VASCO DA GAMA, FLAMENGO, AMÉRICA, BOTAFOGO, GRAJAÚ TÊNIS CLUB E CLUB MILITAR — QUATRO CANDIDATAS SURGEM EM ALAGOAS — AUMENTA O INTERESSE NOS ESTADOS — COOPERAÇÃO DOS DIRETÓRIOS ACADÊMICOS — "EUGENIA, ELEGÂNCIA, APROXIMAÇÃO DOS DIFERENTES ESTADOS E PROJEÇÃO INTERNACIONAL DO NOME DO BRASIL" — AFIRMA HERBERT MOSES, A RESPEITO DO CONCURSO. — (TEXTO NA 3.ª PÁGINA)